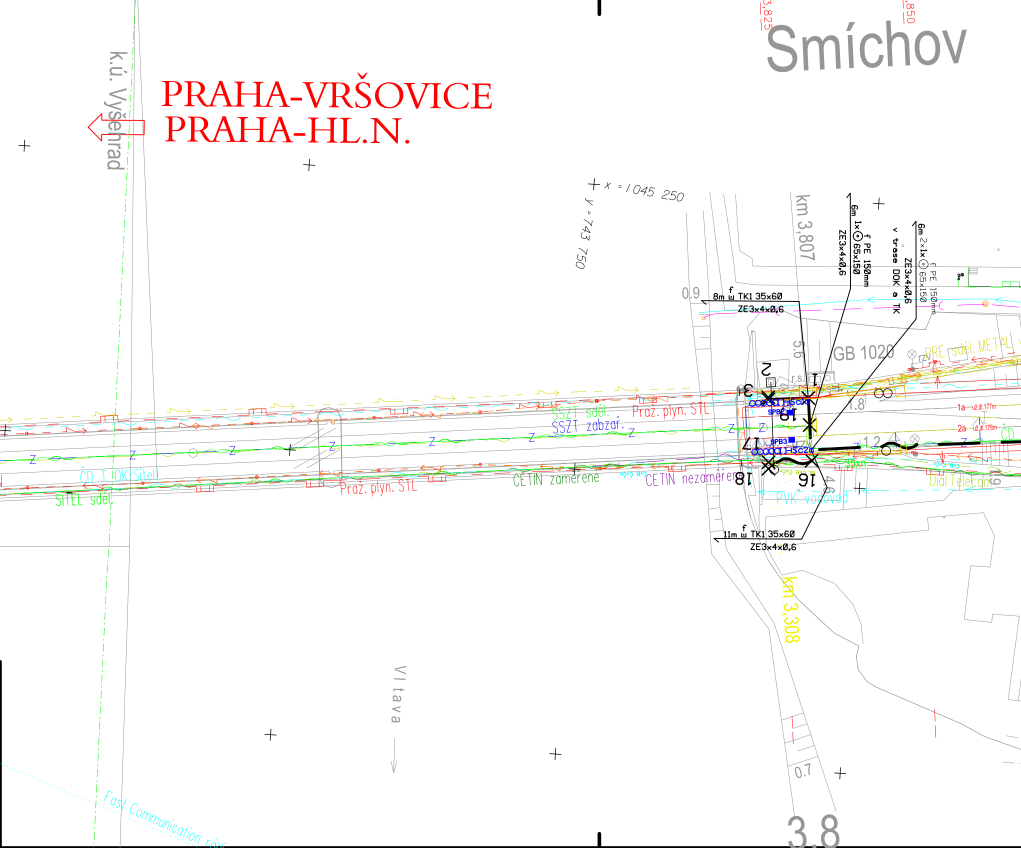
PRAHA-VRŠOVICE
PRAHA-HL.N.
Smíchov
k.ú. Vyšehrad
3,825
3,850
x = 1 045 250
y = 743 750
km 3,807
6m 1× ⊙ 65×150 f PE 150mm
ZE3×4×0,6
v trase DOK a TK
6m 2×1× ⊙ 65×150 f PE 150mm
ZE3×4×0,6
0.9
8m f TK1 35×60
ZE3×4×0,6
5.6
GB 1020
rzv.
PRE sděl. METAL
r.s.
2
1
3
19
17
18
16
SPB2
SPB3
HSc1a
HSc2a
1.8
1.2
1a už.dl.177m
2a už.dl.178m
ČD
35xn
Dial Telecom
PVK vodovod
4.6
11m f TK1 35×60
ZE3×4×0,6
km 3,308
SSZT sděl.
SSZT zabzař.
Praž. plyn. STL
Z
ČD T IOK(Sitel)
SITEL sděl.
Praž. plyn. STL
CETIN zaměřené
CETIN nezaměřené
Vltava
0.7
3.8
Fast Communication rádi

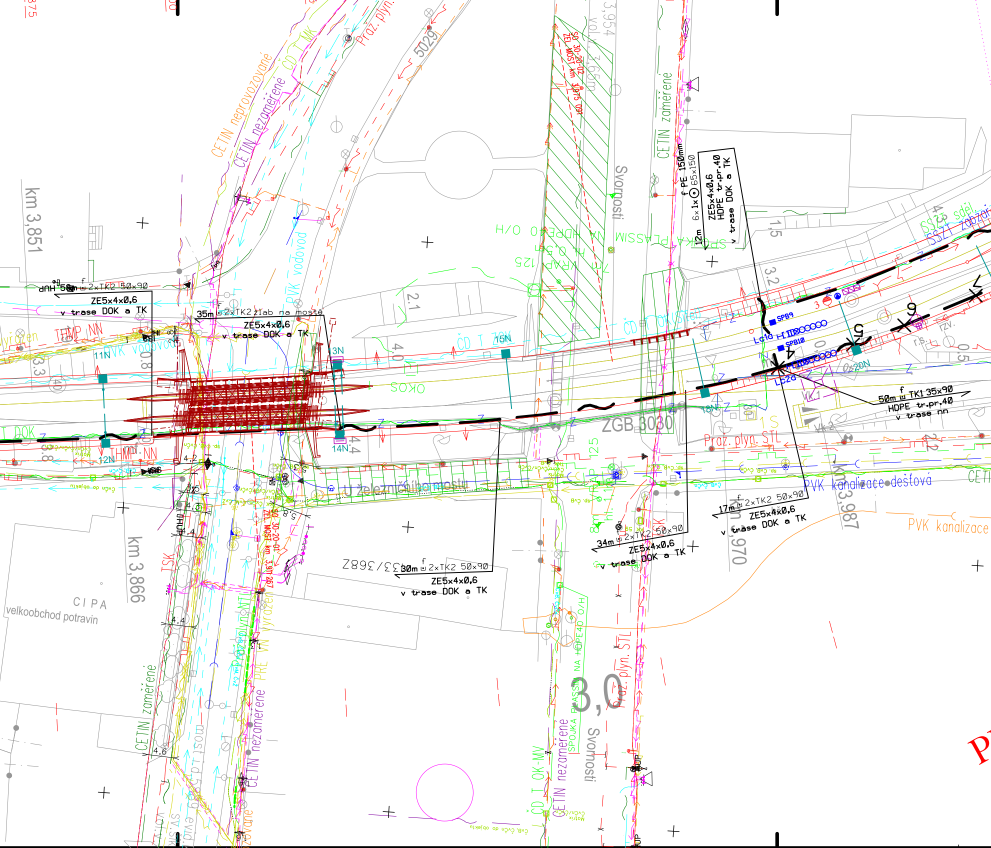
58m 2xTK2 50x90
ZE5x4x0,6
v trase DOK a TK
35m 2xTK2 žlab na mostě
ZE5x4x0,6
v trase DOK a TK
12m 6x1x 65x150 PE 150mm
ZE5x4x0,6
HDPE tr.pr.40
v trase DOK a TK
50m TK1 35x90
HDPE tr.pr.40
v trase nn
30m 2xTK2 50x90
ZE5x4x0,6
v trase DOK a TK
34m 2xTK2 50x90
ZE5x4x0,6
v trase DOK a TK
17m 2xTK2 50x90
ZE5x4x0,6
v trase DOK a TK
km 3,851
km 3,866
km 3,970
km 3,987
CETIN neprovozované
CETIN nezaměřené
CETIN zaměřené
ČD T MK
Praž. plyn.
Praž. plyn. STL
PVK vodovod
PVK kanalizace dešťová
PVK kanalizace
THMP NN
ČD T DOK
ČD T ZOK
ČD T OK(Sitel)
ČD T OK-MV
SSZT sdel.
SSZT zabzař.
SO 30-20-02 ŽEL. MOST km 3,975 091
SO 30-20-01 ŽEL. MOST km 3,911 267
SPOJKA PLASSMI NA HDPE 40 O/H
VRAP 125
Svornosti
U železničního mostu
ZGB 3030
5029
CIPA
velkoobchod potravin
11N
12N
13N
14N
15N
18N
20N
SPB9
SPB10
Lc1a
Lc2a
VK.1
VK.2
SOKO
HUP
3,0

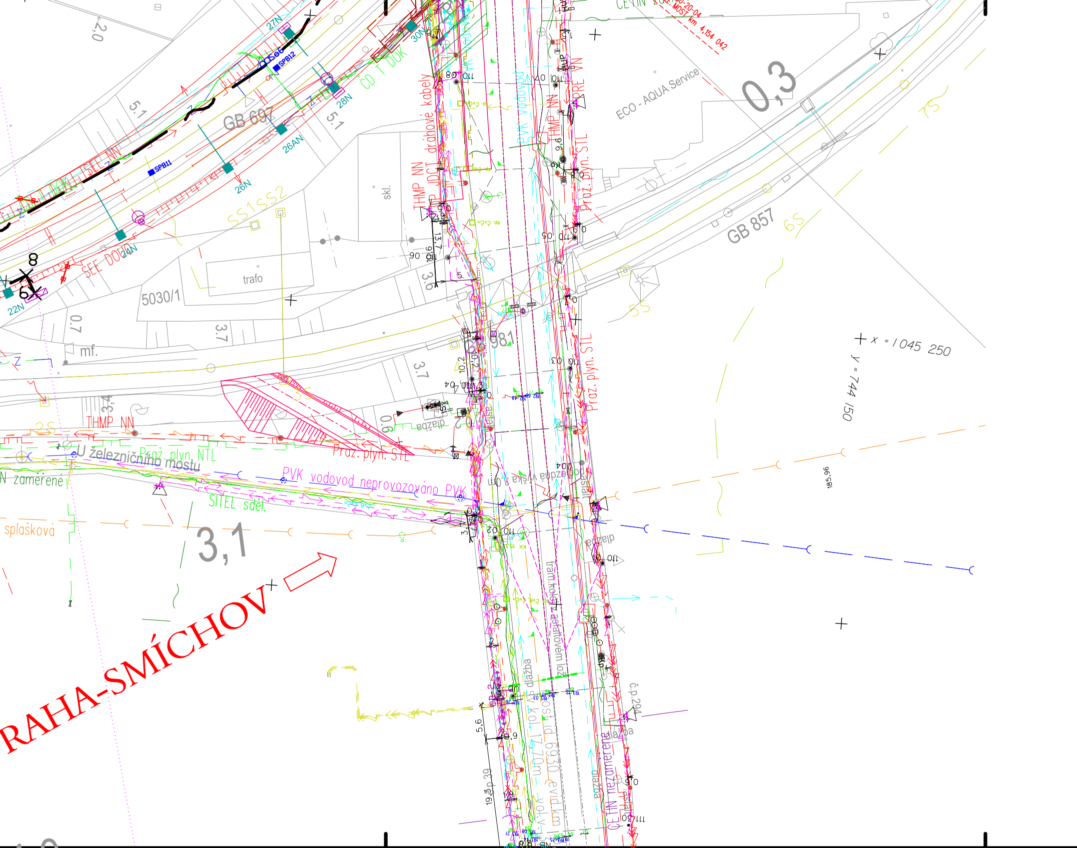
RAHA-SMÍCHOV
3,1
0,3
GB 697
GB 857
ECO - AQUA Service
trafo
skl.
5030/1
mf.
SS1SS2
THMP NN
U železničního mostu
Praz. plyn. NTL
PVK vodovod neprovozováno PVK
SITEL sdel.
splašková
N zaměřené
Praz. plyn. STL
THMP NN
drážní kabely
JDCT
PVK vodovod
HMP NN
PRE
CETIN
CD T DOK
SEE DOU
SPB11
SPB12
22N
24N
26N
26AN
28N
27N
30N
x = 1 045 250
y = 744 150
185,96
dlažba
asfalt
CETIN nezaměřené
č.p.294
tram.kolej asfaltovém loži
2S
5S
6S
7S
3,7
3,6
13,7
5,6
19,3
0,7
2,0
5,1
3,4
0,6
981

LEGENDA:

— ~ — ·	- trasa nových sdělovacích vedení (MK)
35x90	- hloubka a šíře výkopu
f •	- uložení kabelového vedení do výkopu pod desku a označení vedení fólií
f ⊔	- uložení kabelového vedení do kabelového žlabu a označení folií
⊙	- zatažení kabelového vedení do PE trubky

Silné popisy - prováděno v rámci tohoto PS
Tenké popisy - prováděno v rámci jiných PS

POZNÁMKA:

Před započetím stavby a provádění výkopů kabelových rýh a ostatních zemních prací (výkopů jam pro VTO a kabel.komory apod) je nutné provést jednotlivými správci těchto sítí jejich přesné vytýčení a tím zabránit jejich případnému poškození.

SOUŘADNICOVÝ SYSTÉM: S - JTSK. VÝŠKOVÝ SYSTÉM: Bpv
PRO VYTYČENÍ BUDE POUŽITA PLATNÁ A OVĚŘENÁ VYTYČOVACÍ SÍŤ STAVBY
PŘESNOST VYTÝČENÍ DLE ČSN 730420-1, ČSN 730420-2
SEZNAM VYTYČOVANÝCH BODŮ - SAMOSTATNÁ PŘÍLOHA

Spolufinancováno Nástrojem Evropské unie pro propojení Evropy

Projekt „Rekonstrukce ŽST Praha-Smíchov“ je spolufinancovaný Evropskou unií z programu Nástroj pro propojení Evropy (CEF)

Za tuto publikaci odpovídá pouze její autor. Evropská unie nenese odpovědnost za jakékoli využití informací v ní obsažených.

VÝŠKOVÝ SYSTÉM Bpv
SOUŘADNICOVÝ SYSTÉM S-JTSK

Číslo změny:	*Obsah změny:*	*Datum změny:*
01	-	-
02	-	-
03	-	-

Investor:
SPRÁVA ŽELEZNIC
Správa železnic, státní organizace
Dlážděná 1003/7, 110 00 Praha 1

Stavební správa západ
Sokolovská 278/1955, 190 00 Praha 9

Společnost "SP+SEU_ŽST Smíchov_DSP, AD"
SUDOP PRAHA
SUDOP EU

Správce:
SUDOP PRAHA
SUDOP PRAHA a.s.
Olšanská 1a, 130 80 Praha 3
tel.: +420 267 094 111
e-mail: praha@sudop.cz

Vedoucí týmu:
ING. MICHAL MEČL

Specialista profese:
ING. PETR POUPA

Středisko:
ELEKTROTECHNIKY, TRAKCE, SDĚLOVACÍ A ZABEZPEČOVACÍ TECHNIKY

Vedoucí střediska:	*Odpovědný projektant SO, IO, PS:*	*Vypracoval:*	*Kontroloval:*
ING. MARTIN RAIBR	Hůla VRATISLAV HŮLA	Hůla VRATISLAV HŮLA	Poupa ING. PETR POUPA

Název akce:
REKONSTRUKCE ŽST PRAHA-SMÍCHOV

Část:
MÍSTNÍ KABELIZACE

PS 30-02-11 ŽST PRAHA-SMÍCHOV, MÍSTNÍ KABELIZACE

Název přílohy:
SITUACE MK V M 1:500
V KM 3,700 - 4,000

Číslo smlouvy: 19 108 201
Projektový stupeň: PDPS
Datum: 12/2021
Číslo části: D.1.2.1.1
Měřítko: 1:500
Počet formátů: 7xA4
Číslo přílohy: **2.401**

DOKUMENT LZE UŽÍVAT POUZE VE SMYSLU PŘÍSLUŠNÉ SMLOUVY O DÍLO, ŽÁDNÁ JEHO ČÁST NEMŮŽE BÝT DLE ZÁKONA č.121/2000 Sb. KOPÍROVÁNA NEBO JINÝM ZPŮSOBEM ROZŠIŘOVÁNA BEZ SOUHLASU SUDOP PRAHA a.s.